

GAD PARROQUIAL RURAL DE POMASQUI

INFORME DE ACTIVIDADES

MES NOVIEMBRE DEL 2017

544 Revisado por [Signature] 14:45 min

FECHA	COMISION	OBJETIVOS	DESCRIPCION DE LA GESTION	RESULTADOS
07-11-2017	<ul style="list-style-type: none"> COMISION AMBIENTAL. 	TALLERES DE CAPACITACION AMBIENTAL Y REFORESTACION	<p>07:00 HORAS HASTA 08:00 HORAS INICIO DE LOS TALLERS DE CAPACITACION AMBIENTAL Y REFORESTACION CON LOS ESTUDIANTES DEL COLEGIO POMASQUI PRIMER GRUPO TOTAL ALUMNOS 50, COORDINADORA LICDA. BLANCA DIAZ.</p>	LAS CAPACITACIONES A LOS ESTUDIANTES SON LOS SABADOS DE 8:00 A 11:00 HORAS TOTAL DE 4 HORAS SEMANALES 1.00 HORA 00 MINUTOS
10-11-2017	<ul style="list-style-type: none"> VOCAL PRINCIPAL DEL GAD PR POMASQUI. 	PRIMERA SESION ORDINARIA	<p>09:04 HORAS HASTA 12:47 HORAS SE TRATAN LOS PUNTOS QUE CONSTAN EN LA CONVOCATORIA</p> <p>LECTURA DEL INFORME DE ACTIVIDADES CORRESPONDIENTE AL MES DE OCTUBRE DEL 2017</p>	3.00 HORAS 43 MINUTOS
11-11-2017	<ul style="list-style-type: none"> COMISION AMBIENTAL. 	TALLERES DE CAPACITACION AMBIENTAL Y REFORESTACION	<p>07:00 HORAS HASTA 08:00 HORAS SE INICIA CON LOS ESTUDIANTES LA LIMPIEZA INICIO DE LOS TALLERS DE CAPACITACION AMBIENTAL Y REFORESTACION CON LOS ESTUDIANTES DEL COLEGIO POMASQUI SEGUNDO GRUPO TOTAL ALUMNOS 45, COORDINADOR LICDO. MARIO MUNOZ.</p>	LAS CAPACITACIONES A LOS ESTUDIANTES SON LOS SABADOS DE 8:00 A 11:00 HORAS TOTAL DE 4 HORAS SEMANALES 1.00 HORAS 00 MINUTOS
18-11-2017	<ul style="list-style-type: none"> COMISION AMBIENTAL. 	TALLERES DE CAPACITACION AMBIENTAL Y REFORESTACION	<p>00:00 HORAS HASTA 00:00 HORAS LIMPIEZA DEL TERRENO DONDE SE IMPLEMENTARA EL PROYECTO HUERTO Y VIVERO CON LOS ESTUDIANTES DEL COLEGIO POMASQUI PRIMER GRUPO TOTAL ALUMNOS 50, COORDINADORA LICDA. BLANCA DIAZ. Y CON EL SEGUNDO GRUPO TOTAL ALUMNOS 45, COORDINADOR LICDO. MARIO MUNOZ.</p>	0.00 HORAS 00 MINUTOS

GOBIERNO AUTONOMO DESCENTRALIZADO
 PARROQUIA RURAL POMASQUI
 RECIBIDO
 7-12-2017
 HORA: 14:45
 FIRMA: [Signature]

[Signature]

FECHA	COMISION	OBJETIVOS	DESCRIPCION DE LA GESTION	RESULTADOS
20-11-2017	<ul style="list-style-type: none"> VOCAL PRINCIPAL DEL GAD PR POMASQUI. 	ASISTENCIA AL GAD PARROQUIAL	09:43 HORAS HASTA 10:18 HORAS PROYECTO TALLERES DE CAPACITACION AMBIENTAL Y REFORESTACION, SOLICITO INFORMACION A LA SRA. TESORERA PARA LA ADQUISICION DE LAS PLANTAS A UTILIZARSE EN LA REFORESTACION DEL CERRAMIENTO VERDE DE LA ESCUELA SIMON RODRIGUEZ.	DONDE SE ME INDICO QUE PRIMERAMENTE SE DEBE SOLICITAR A LAS ENTIDADES PERTINENTES COMO LO SON EL GAD PROVINCIAL DE PICHINCHA, MINISTERIO DE AMBIENTE, EMGIRS Y ADMINISTRACION MUNICIPAL LA DELICIA LA DONACION DE PLANTAS ORNAMENTALES A UTILIZARSE EN LA EJECUCION DEL PROYECTO, DE NO TENER UNA RESPUESTA FAVORABLE POR LAS ENTIDADES MENCIONADAS SERÁ EL JUSTIFICATIVO PARA QUE EL GAD PARROQUIAL RURAL DE POMASQUI PUEDA REALIZAR LA ADQUISICIÓN. 0.00 HORAS 35 MINUTOS
25-11-2017	<ul style="list-style-type: none"> COMISION AMBIENTAL. 	TALLERES DE CAPACITACION AMBIENTAL Y REFORESTACION	07:00 HORAS HASTA 08:00 HORAS SE CONTINUA CON LIMPIEZA DEL TERRENO DONDE SE IMPLEMENTARA EL PROYECTO HUERTO Y VIVERO CON LOS ESTUDIANTES DEL COLEGIO POMASQUI PRIMER GRUPO TOTAL ALUMNOS 50, COORDINADORA LICDA. BLANCA DIAZ. Y CON EL SEGUNDO GRUPO TOTAL ALUMNOS 45, COORDINADOR LICDO. MARIO MUNOZ.	1.00 HORAS 00 MINUTOS

FECHA	COMISION	OBJETIVOS	DESCRIPCION DE LA GESTION	RESULTADOS
28-11-2017	<ul style="list-style-type: none"> VOCAL PRINCIPAL DEL GAD PR POMASQUI. 	SOCIALIZACION CAMBIO DE SENTIDO DE LAS VIAS DE LA PARROQUIA.	<p>08:44 HORAS HASTA 11:16 HORAS REUNION CON REPRESENTANTES DEL COLEGIO SAN ANTONIO DE PADUA A QUIENES SE LES HACE UNA PRIMERA SOCIALIZACION DE LOS CAMBIOS DE SENTIDO DE LA CALLE 24 DE MAYO, DONDE SE DEBERIA REUBICAR LA SALIDA DE LOS ESTUDIANTES DE ESTA INSTITUCION.</p> <p>REUNION CON LA RECTORA DEL JARDIN MANUEL CORDOVA GALARZA A QUIEN SE LE HACE UNA PRIMERA SOCIALIZACION DE LOS CAMBIOS DE SENTIDO DE LA CALLE 24 DE MAYO, DONDE SE DEBERIA REUBICAR LA SALIDA DE LOS ESTUDIANTES DE ESTA INSTITUCION.</p>	2.00 HORAS 32 MINUTOS
30-11-2017	<ul style="list-style-type: none"> VOCAL PRINCIPAL DEL GAD PR POMASQUI 	ACTUALIZACION DEL GAD PARROQUIAL POMASQUI.	<p>09:51 HORAS HASTA 13:24 HORAS SE REALIZA LA VERIFICACION DEL INVENTARIO CONJUNTAMENTE CON LA SRA. JOHANA CORDOVA Y EL TECNICO DE LOS BIENES QUE SE ENCUENTRAN EN LA SALA DE VELACIONES, SALA FORUM Y AREA ADMINISTRATIVA.</p> <p>14:34 HORAS HASTA 16:27 HORAS SE REALIZA LA VERIFICACION DEL INVENTARIO CONJUNTAMENTE CON LA SRA. JOHANA CORDOVA Y EL TECNICO DE LOS BIENES QUE SE ENCUENTRAN EN LA AREA ADMINISTRATIVA Y BODEGA</p>	<p>EXISTE EL FALTANTE DE UNA CAMARA DE FOTOS Y UNA VIDEO CAMARA QUE CONFORME AL LISTA ENTREGADO PARA LA VERIFICACION SE ENCONTRABAN A CARGO DE LA SRA. SECRETARIA.</p> <p>3.00 HORAS 33 MINUTOS</p> <p>1.00 HORAS 53 MINUTOS</p>

Atentamente



Sr. Washington Guillermo Ramos Lema
Vocal Principal GAD Parroquial Rural Pomasqui

FECHA DE ELABORACIÓN: 07 de Diciembre del 2017
TOTAL HORAS: 14 HORAS CON 16 MINUTOS

-41-

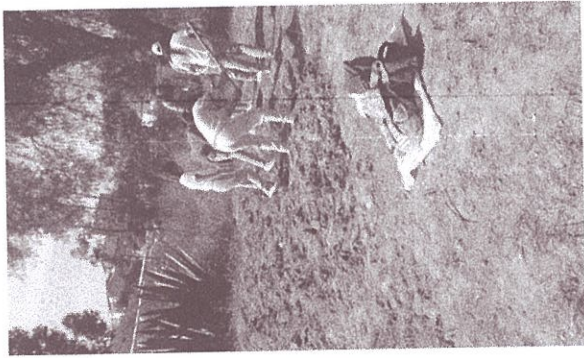

TALLERES DE CAPACITACION AMBIENTAL Y REFORESTACION

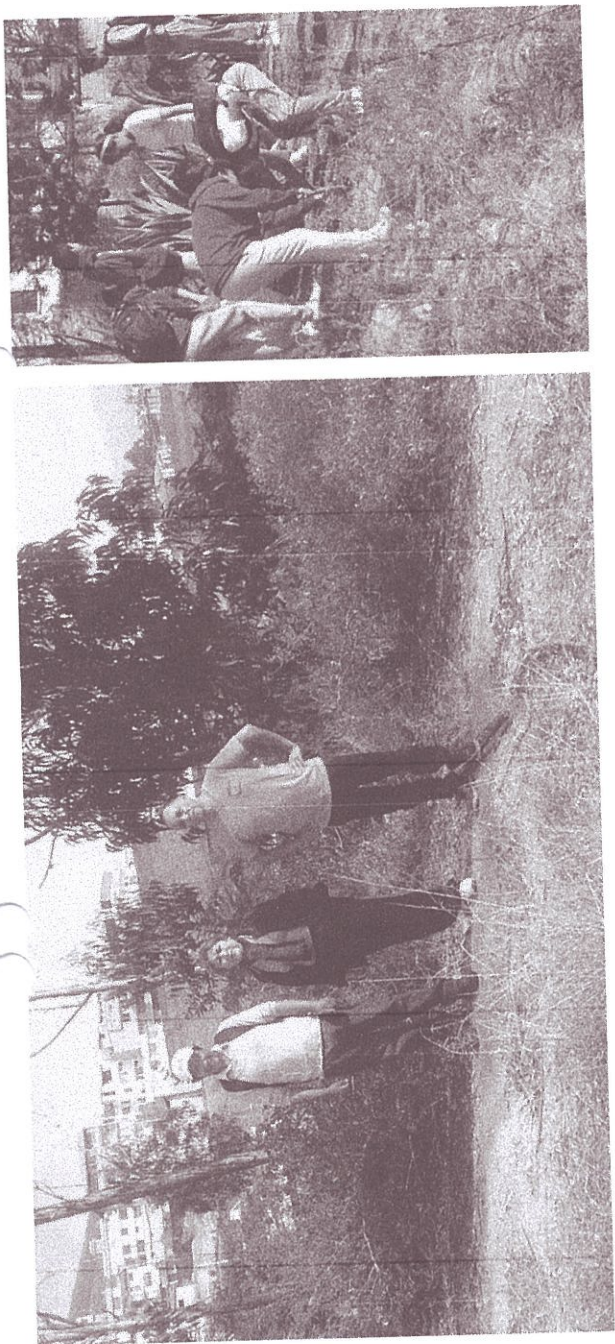

TALLERES DE CAPACITACION AMBIENTAL Y REFORESTACION

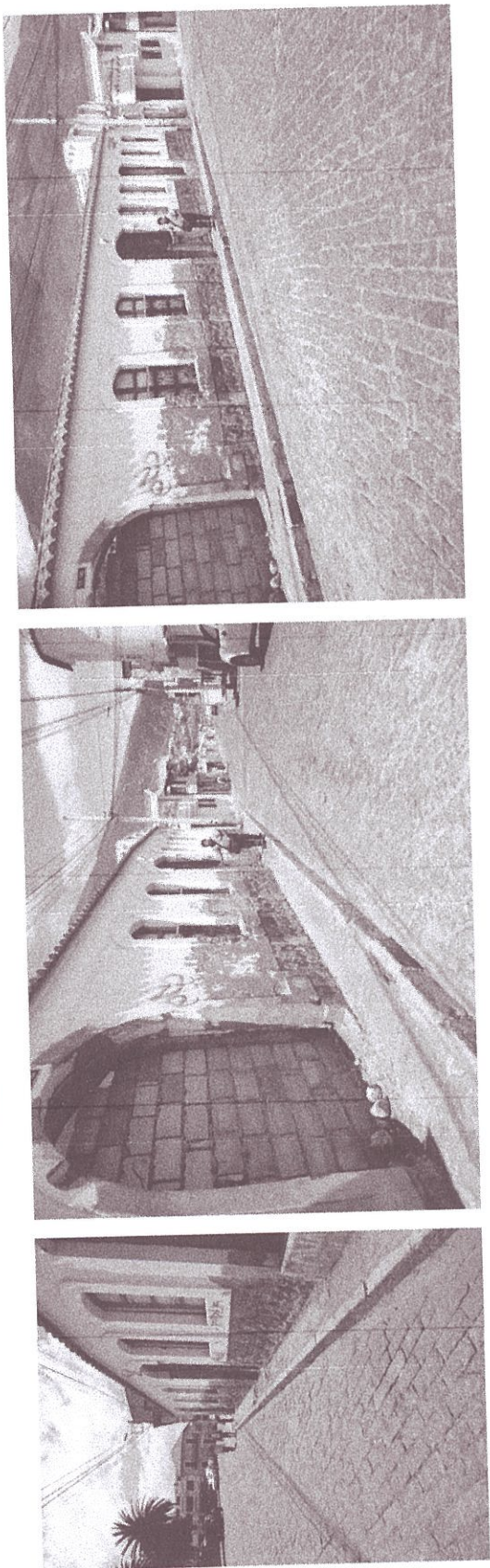

JARDIN MANUEL CORDOVA GALARZA INGRESO SUJERIDO POR LA CALLE GARCIA MORENO



COLEGIO POMASQUI



Teléfonos: 02-235 - 1072 Secretaría / 02-235 - 2971 Colecturía
Avda. Manuel Córdova Galarza N1-189 y Manuela Sáenz

Pomasqui-Ecuador

Pomasqui, 4 de diciembre del 2017

DE: Lic. BLANCA DIAZ S. – Lic. MARIO MUÑOZ
FACILITADORES DEL PPE

PARA: MSc. GINA SISALEMA
RECTORA DEL COLEGIO POMASQUI

ASUNTO: PARTICIPACION EN EL PROYECTO DE AMBIENTE CON EL GAD DE POMASQUI

FECHA: 4- 12-2017

El presente informe es para dar a conocer que este año lectivo por invitación del GAD DE POMASQUI mediante una capacitación se nos invitó a participar en el Proyecto Reforestación cuidado y protección del ambiente , en el cual nos explicaron que es importante trabajar con los estudiantes en la realización de sembrar plantas, hacer huertos, invernadero con semillas, plantas nativas y exóticas de la zona y visita a viveros del GAD de POMASQUI.

Conocedores de la importancia de sembrar plantas en la institución y desarrollar la concientización en cada uno de los estudiantes y la comunidad vamos a participar en el Proyecto con la autorización de las autoridades de la institución.

Para ello ya hemos iniciado desde el sábado 7 de octubre hasta el mes de marzo cada sábado, y alternando con los dos grupos.

El GAD DE POMASQUI nos ha enviado al Ing. Agrónomo Gonzalo Pullatasi estamos coordinando y preparando ya el terreno para la iniciar con el huerto en la institución, un invernadero, que beneficiara a la institución educativa.

Los encargados en este proyecto somos Lic. Blanca Díaz y Lic. Mario Muñoz



COLEGIO POMASQUI



Teléfonos: 02-235 - 1072 Secretaría / 02-235 - 2971 Colecturía
Avda. Manuel Córdova Galarza N1-189 y Manuela Sáenz

Pomasqui-Ecuador

ATENTAMENTE,

~~Lic. Blanca Diaz S.~~
FACILITADOR DEL PPE

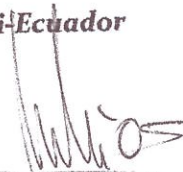
Lic. Mario Muñoz
FACILITADOR DEL PPE

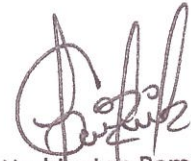
Sr. Washington Ramos
GAD DE POMASQUI

REPORTE RELOJ BIOMETRICO MES DE NOVIEMBRE 2017 SR. WASHINGTON RAMOS

No-AC.	Nombre	Hora	Estado	Nuevo Estado	Excepción	Operación
6	WASHINGTON RAMOS	10/11/2017 9:04	Checarse/Entrada			Invalid
6	WASHINGTON RAMOS	10/11/2017 12:47	Checarse/Entrada	3.43		Invalid
6	WASHINGTON RAMOS	20/11/2017 9:43	Checarse/Entrada	0.35		Invalid
6	WASHINGTON RAMOS	20/11/2017 10:18	Checarse/Entrada			Invalid
6	WASHINGTON RAMOS	28/11/2017 8:44	Checarse/Entrada			OK
6	WASHINGTON RAMOS	28/11/2017 11:16	Checarse/Entrada	2.32		Invalid
6	WASHINGTON RAMOS	30/11/2017 9:51	Checarse/Entrada	3.33		Invalid
6	WASHINGTON RAMOS	30/11/2017 13:24	Checarse/Entrada			Invalid
6	WASHINGTON RAMOS	30/11/2017 14:34	Checarse/Entrada	1.53		Invalid
6	WASHINGTON RAMOS	30/11/2017 16:27	Checarse/Entrada	Checarse/Salida		OK